

PLAN DE SITUATION

PROJET PARFUMS CHRISTIAN DIOR

1/25 000EME



Rayon d'affichage enquête publique

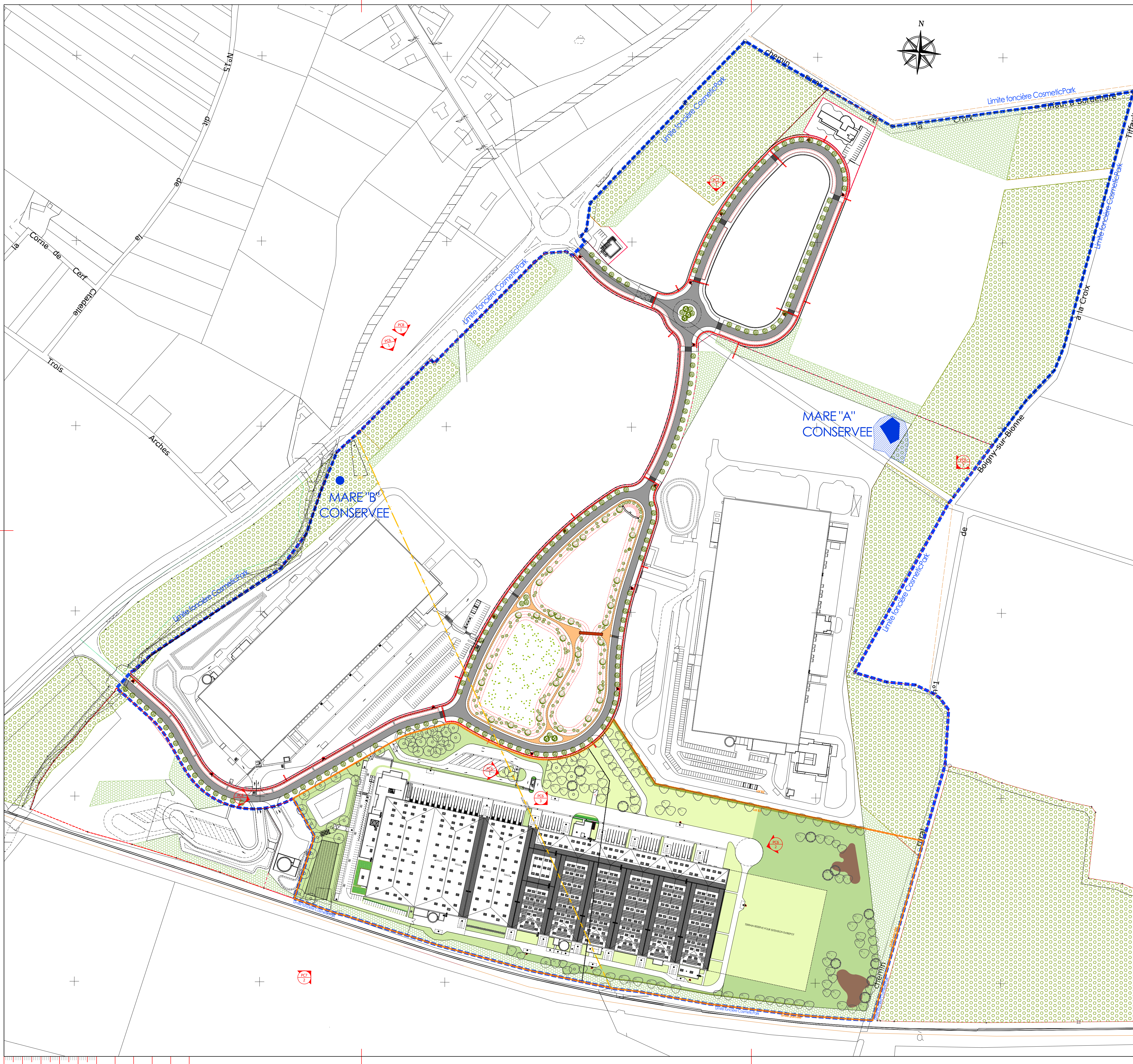

- AVERTISSEMENTS :**
- PROPRIÉTÉ INTELLECTUELLE** – Ce document est la propriété de SAGL. A ce titre il est protégé par les droits d'auteurs conformément au Code de la propriété intellectuelle.
 - DEMANDE DE PERMIS DE CONSTRUIRE** – Ce document est exclusivement élaboré dans le cadre réglementaire des différentes demandes d'autorisations : permis de construire, permis d'aménager, permis de démolir et déclaration préalable. Ce document ne peut constituer un document d'appel d'offres. Au même titre, il ne peut être considéré comme un plan d'exécution.
 - APPEL D'OFFRES ET MARCHES DE TRAVAUX** – Ce document est exclusivement élaboré dans le cadre d'un appel d'offres. Les informations contenues dans ce document sont données à titre indicatif. Il appartient à l'homme de l'art d'informer l'architecte de toutes contradictions ou anomalies et modifications qui s'avèreraient nécessaires au bon fonctionnement et à la tenue dans le temps des ouvrages et équipements dans le respect des règles en vigueur. A ce titre, il ne peut être considéré comme un plan d'exécution. Dans le cadre du marché de travaux l'entrepreneur s'engage à fournir ses plans d'exécution pour visé par l'architecte et approuvé par le bureau de contrôle.

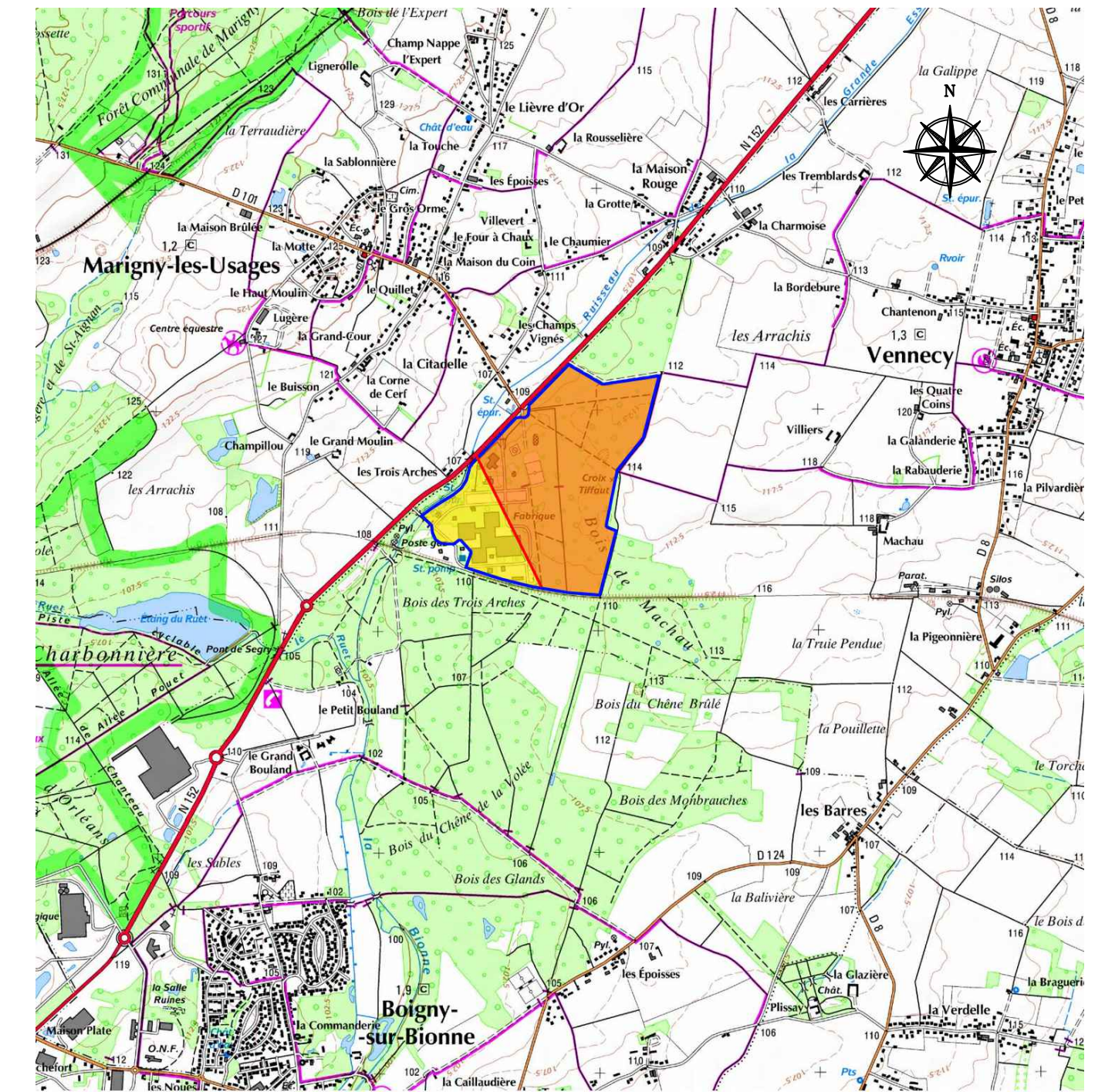

IND.	MODIFICATIONS	DATE	PAR
Ind A	Déplacement installation sprinkler et modification de la voirie en façade nord	13.03.23	CT
Ind B	Création accès pompiers depuis la voirie du lotissement et ajout escalier accès toiture entrepôt en façade sud	11.04.23	CT

Commune de Boigny sur Bionne
Commune de Vennecy
Lotissement COSMETICPARK®

COSMETIC PARK®
DEMANDE DE PERMIS DE CONSTRUIRE
LOT B3 (subdivision du lot B)

EXTENSION D'UN BATIMENT
PLAN DE SITUATION

<p>DEMANDEUR</p> <p>28, Rue Burette 51100 Reims Tel. +33 (0)3 53 02 07 36</p>	<p>DEVELOPPEUR</p> <p>20 Place du général Leclerc 80190 Nesle www.accl-sas.fr</p>
<p>ARCHITECTE</p> <p>165 bis Rue de Vaugrand 75015 PARIS Tel. +33 (0)3 70 75 52 80 www.A2G-ARCHITECTES.COM</p>	<p>BUREAU ETUDE ICPE</p> <p>165 bis Rue de Vaugrand 75015 PARIS Tel. +33 (0)3 70 75 52 80 www.A2G-ARCHITECTES.COM</p>
<p>ARCHITECTE PAYSAGISTE</p> <p>165 bis Rue de Vaugrand 75015 PARIS Tel. +33 (0)3 70 75 52 80 www.A2G-ARCHITECTES.COM</p>	<p>BUREAU ETUDE FLUIDES</p> <p>165 bis Rue de Vaugrand 75015 PARIS Tel. +33 (0)3 70 75 52 80 www.A2G-ARCHITECTES.COM</p>

AFFAIRE 1531-11	ECH. : 1/2000	PC1
PHASE PC	DATE : 2022-09-29	INDICE B
	DESSIN PAR : CT VERIFIE PAR : TG	

